Brudmarsch till Viktoria och Fredrik

Lars Englund

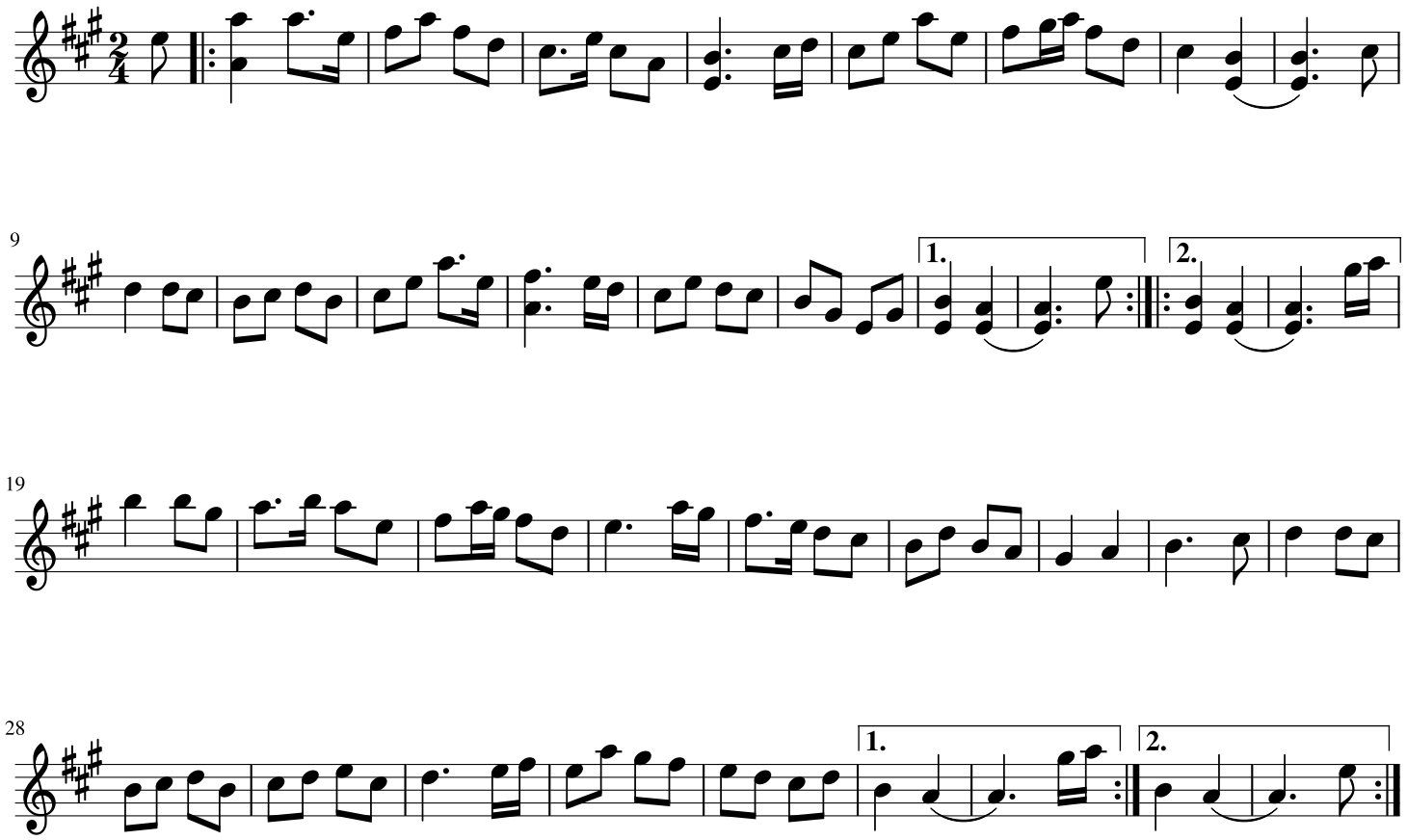

Lars Englund om låten:
Strax före årsskiftet 2012/13 fick jag veta att Viktoria, en av mina tre brorsdöttrar, och hennes sambo Fredrik planerade att i början av juni gifta sig i Nora kyrka. Min bror Per föreslog att jag skulle komponera en brudmarsch till brudparet. Någon vecka in i januari månad hade jag åstadkommit den här låten. Jag framförde den vid vigseln tillsammans med Per på fiol och Viktorias yngre syster Sara på piano.