

3 låtar, upptecknade av Uno Gill efter fadern Karl Gill, som lärt sig dem av Gustav Larsson i Kallviken, Lersäter, med vilken han spelade ihop åtskilliga gånger på logbaler i Lersäter omkring år 1900.

1496. MYCKET GAMMAL VALS Från Lersäter

Mycket gammal vals (forts.)

Arr. av Alfred Andersson, Möklinta

1497. VALS FRÅN LERSÄTER

1498. POLKA FRÅN LERSÄTER

Låten är upptecknad av Uno Gill efter hans far Karl Gill, som i sin tur har lärt sig låten av Gustav Larsson i Kallviken, Lersäter, med vilken Karl Gill spelade ihop många gånger bl.a. på logbaler i Lersäter omkring år 1900.

1499. VALS

Karl Gill

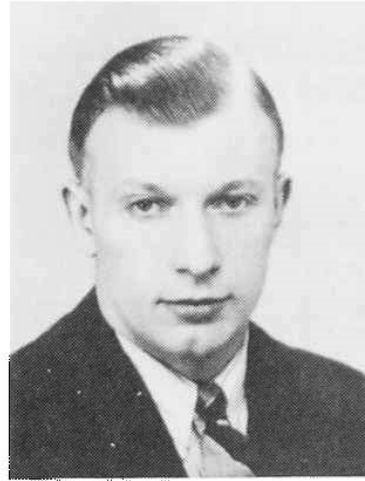

Uno Gill

KARL OCH UNO GILL 1500.

Karl Gill föddes år 1883 i Gisslarbo i Västmanland - 15 km norr om Köping. Han bodde där hela sin aktiva tid och arbetade som klensmed och reparatör vid Gisslarbo Bruk.

Liksom så många andra i detta brukssamhälle lärde han sig snart att spela fiol, med vilket instrument han glädde många vid olika tillställningar, särskilt när det bjöds till dans. Han lärde sig även att blåsa Ess-kornett och ingick med detta instrument i Gisslarbo Blåsorkester.

När han år 1950 pensionerades från bruket flyttade han (nu änklings) till Köping där han var med och bildade Köpings Spelmanslag, vars ledare han var intill sin bortgång år 1960.

Karl Gill var en färgstark spelman med ett livligt temperament och sprudlande spelmansglädje.

Uno Gill, son till ovannämnde Karl, föddes år 1912 i Gisslarbo. I 10-årsåldern lärde han sig spela fiol och började så småningom - liksom sin pappa - att arbeta vid Gisslarbo Bruk. Med fiolen ingick även han i olika dansmusikkapell.

År 1941 flyttade Uno in till Köping där han fick arbete vid Köpings Mekaniska Verkstads AB. När tillverkningsingenjör av s.k. verktygsmaskiner - svarvar, fräsmaskiner m.fl. bearbetningsmaskiner för metallindustrin - lades ned i Köping och överläts på det statliga företaget SMT i Västerås flyttade Uno och hans fru med till Västerås där han fortsatte arbeta till sin pensionering år 1977.

Liksom sin far var Uno med i Köpings Spelmanslag från dess bildande. I Västerås har han ingått i Västerås Spelmansgille sedan han kom till Västerås.

Uno är en skicklig och spelglad musiker, som inte lägger tillbaka fiolen i sitt fodral så länge det finns någon att spela tillsammans med. Han äger dessutom den sällsynta förmågan att kunna introducera en sekundstämman. Spelar med förkärlek "2:a fiol". Han har dessutom haft det goda omdömet att teckna upp en hel del äldre låtar som hans far - eller andra äldre spelmän - har spelat för honom.

När detta skrives - 1986 - lever ännu Uno och hans fru i högönsklig välmåga och de far båda på så många spelmansstämmor som de hinner med, han för att spela, hon för att njuta av folkmusik.

2 låtar upptecknade av Uno Gill efter fadern Karl Gill
 , som lärt sig dem av Gustav
 Larsson i Kallviken, Lersäter - "Lars Ers Gustav" - med
 vilken han ofta spelade ihop, bl.a. på logbaler i Lersäter.

1501. VALS

1502. VALS

Låten upptecknad av Uno Gill efter sin far Karl Gill

1503. VALS

2 låtar upptecknade av Uno Gill efter sin far Karl Gill.
I varje fall den ena - den nedre - har Karl Gill lärt sig
av sin spelkamrat Gustav Larsson i Kallviken, Lersäter -
i dagligt tal kallad Lars Ers Gustav.

1504. POLKA

1505. POLKA

1506. POLKA

Efter Karl Gill, upptecknad av sonen Uno Gill.

1507. VALSEfter en kringvandrande spelman "Lill-Norman" eller
"Spel-Kurre" från Möklinta. Arr: Alfred Andersson, Möklinta
